小俠龍捲風
⑬ 陳海虹編繪
48
皇冠漫畫
皇冠漫畫雜誌社出版

小俠龍捲風
⑬ 陳海虹編繪
48
皇冠漫畫
皇冠漫畫雜誌社出版
F. YEU

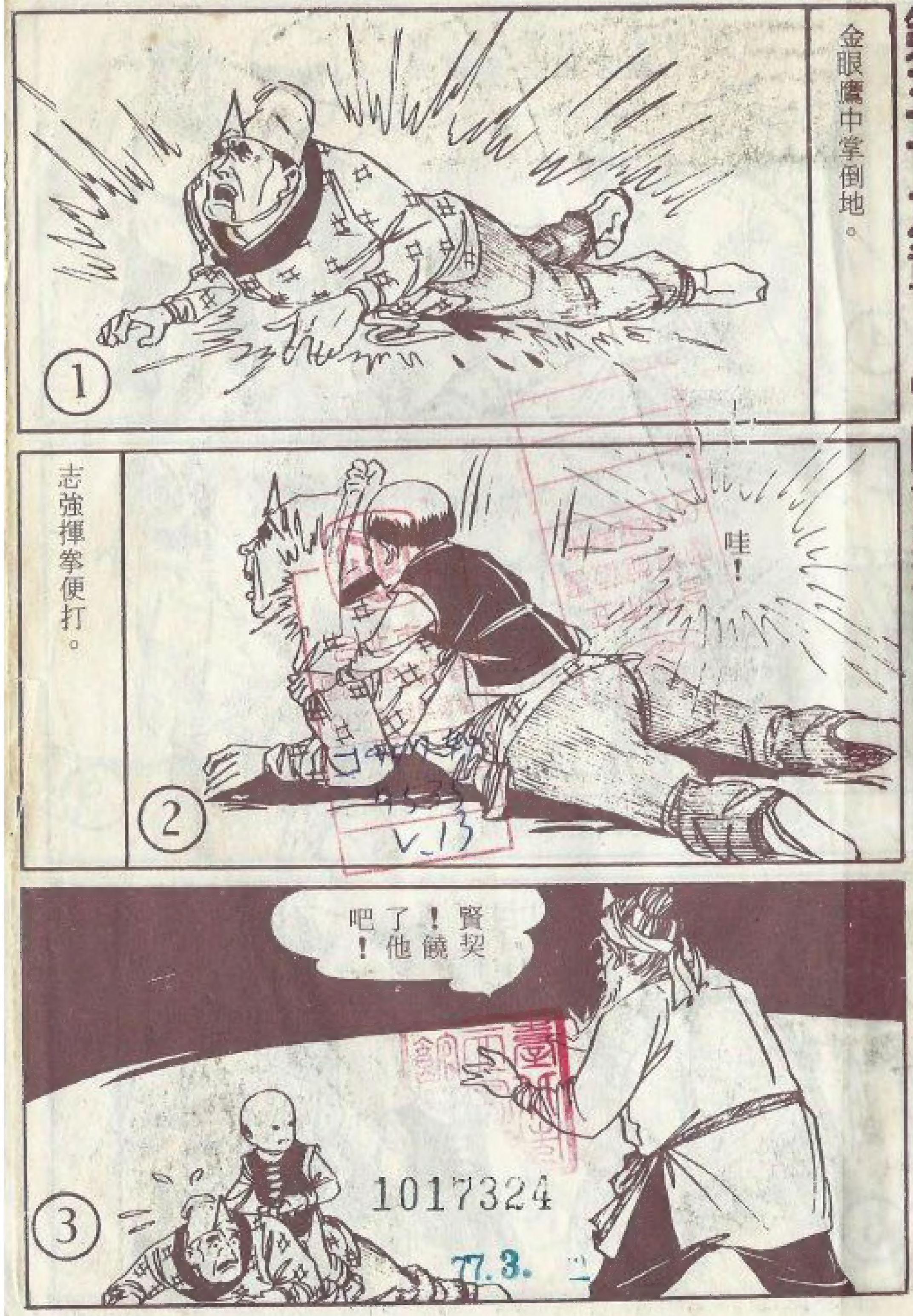

1017324
77.3.

第三十九章　骨肉重逢

小俠龍捲風

前情摘要

志敏剛制服了荒山魔教伏擊的賊人，替明因師徒解圍，却又突然出現一個武功奇高的怪老道——皈命真人。志敏擔心老道發覺藏身樹林中的明因師徒，遂挺身而出，獨戰皈命真人，他仗著絕頂輕功，使老道厲害無比的『九陰幽魂掌』連連落空，最後還奪下老道的寶劍，轉送給羅鳳英，皈命真人落荒而逃。

明因師徒逃過一劫後，來到石虎莊，與駱中明一行會合。翌日，辭別了李全蕩，繼續往南昌去，當晚歇腳廬州福安客棧。鳳英、鋼兒與志強閒來無事，相偕到街上遊玩，見霸王莊的地痞公然欺侮一羣賣藝人，志強三人仗義相助，而賣藝人竟是明因師太分別多年的胞弟秦寒竹。

同時，志強正和一名惡棍『金眼鷹』交手，使一招『白鶴冲天』，再自半空下擊，金眼鷹不但不畏懼，反而一聲獰笑，翻掌迎上……

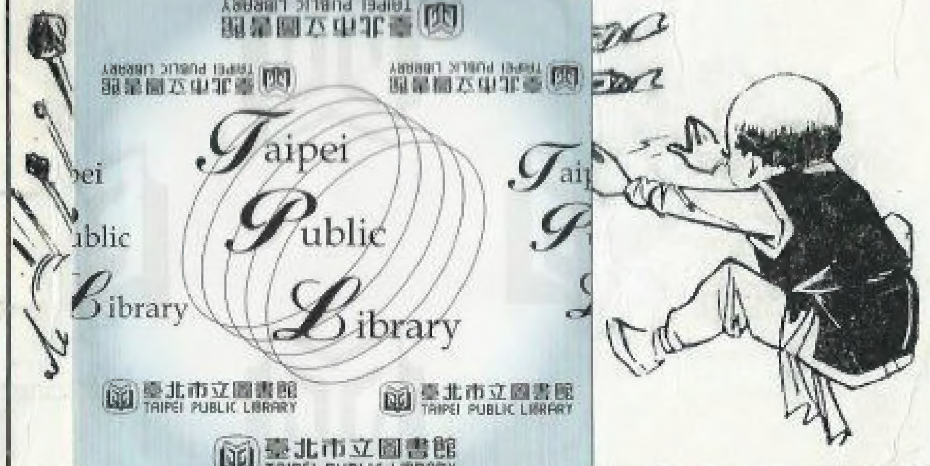

臺北市立圖書館 TAIPEI PUBLIC LIBRARY
Taipei Public Library

狗頭！要不是老丈討情，才不饒你！
看你們以後還兇不兇？
眾惡棍互相扶持，狼狽而去。
一個路人走來。
小哥好本事，替我們出了一口氣。

但你這禍惹大了！
哦！這話怎麼說？
霸王村村主叫殷達朝，是當朝曹吉祥的乾兒子。
不但有勢力……
莊裏還有很多荒山教的能手。
我看，你們還是快溜吧！

謝謝指點！
想不到竟遇上這些魔頭。
唉！
收拾停當之後，一同轉來福安客棧。

蟬兒先奔入房裏。
師父，秦叔叔來了！
那個秦叔叔？
他說是你的弟弟哩！
唔！
門外突傳來一陣喊叫……
姐姐！
姑姑！
祖姑！

大姐！
嗚！
竹弟，原來是你。
姊弟相逢，該高興才是呀！
在場衆人也為之黯然。
你們快拜見姑姑！

參見姑姑！
這是我的兒子秦方，媳婦龔嘯雲。
這是孫女玉鶯和玉鸝！
參見姑祖！
這位是駱參將中明！
原來是當年虎口救雛的駱英雄！
幸會了！
晚飯團團圍坐，互道別後思念之情。

寒竹一提往事，不覺老淚縱橫。
竹弟，我們一別三十年，今日幸得相會，你為何難過呢？
我們家在三年前，被九宮山那批強盜毀了。
啊！
妳弟婦慘死，只有三弟和我家二十餘口人逃出。
他們投身於荒山魔教，又充當石亨衛士，利用官盜雙方，把我們逼走。
石亨已經死了，而魔教總壇遠在岡底斯山，你打算怎麼辦？

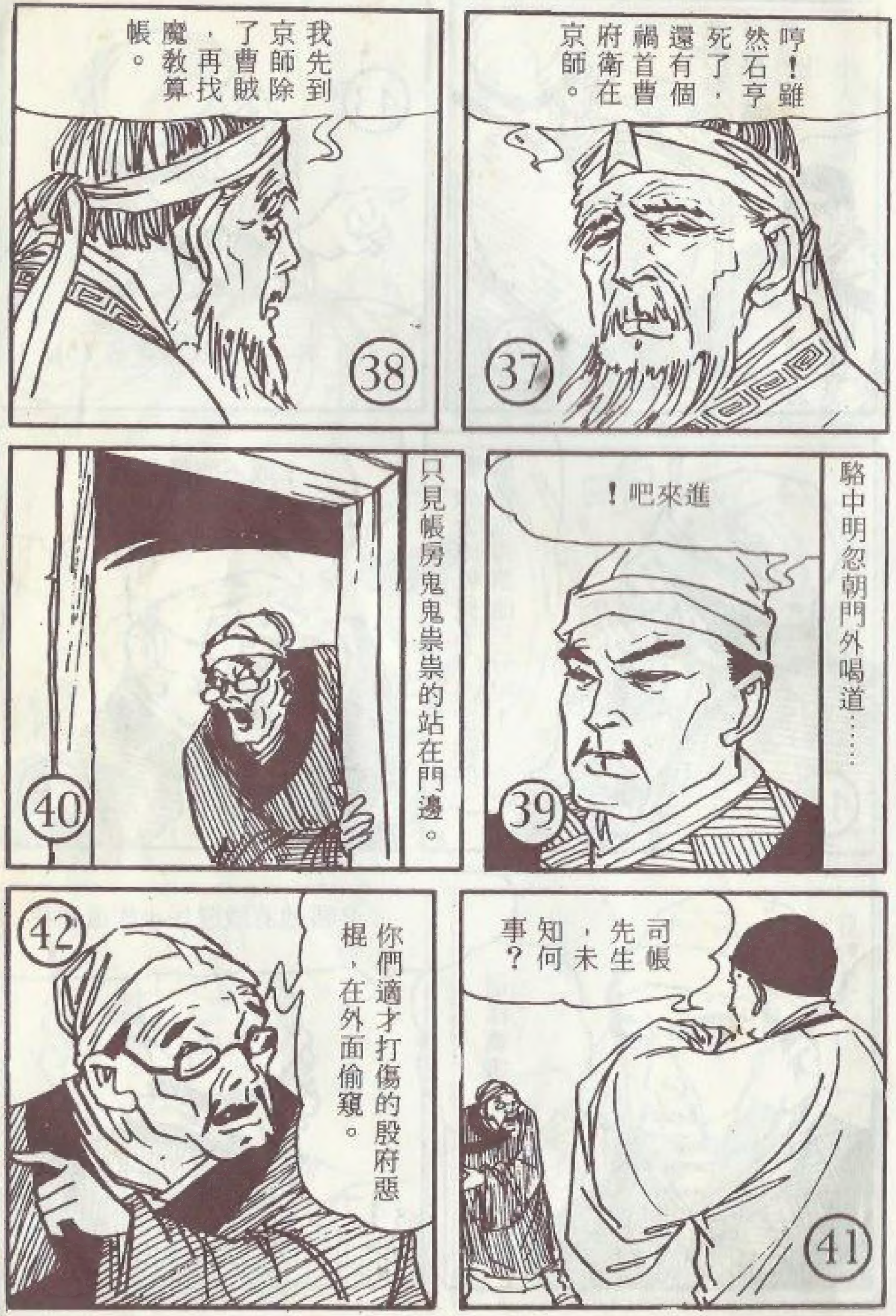
哼！雖然石亨死了，還有個禍首曹府衛在京師。
我先到京師除了曹賊，再找魔教算帳。
駱中明忽朝門外喝道……
進來吧！
只見帳房鬼鬼崇崇的站在門邊。
司帳先生，未知何事？
你們適才打傷的殷府惡棍，在外面偷窺。

43
小人特來請客官避一下。
44
他們難道還敢在城裏橫行？
45
哈哈！他們不敢！
46
曹公公的乾兒子，連當朝的皇帝也得讓他三分呢！
47
我們這些小民還敢惹他嗎？
48
這樣厲害？

49
小人想請各位馬上遷出。
50
小店願擺一桌酒，向各位陪罪。
51
混蛋，你要我們搬出去？
嗆！
唉唷！
52
我們又不白住你的。
少爺不遷，你又怎樣？
53
志強，別胡來！

54
請先生多多原諒！
明因勸帳房回去。
55
小孩不懂事！
56
今晚我就到霸王莊，放火把它燒了！
57
你別任性了！
58
大家去城外再商量吧！
59
是啊，得想個對策。

60
那裏能夠藏身呢？
61
本可問問店家，但剛才被志強鬧翻了，怎麼好去問呢？
62
大家正在躊躇，忽然掠過一條白影。
63
走得好快！
追去看看！

奇怪！
沒有影子！
快回去！
大家在院子裏慌做一團……
糟了，玉鶯和玉鸞呢？
怎地不見了？

一定是志敏在搗鬼！
不是，他走起來，連風影也看不見呢！
這白影好奇怪！
是一個瘦小的人！
蟬妹，你的頭髮上……
啊……

第四十章　夜襲賊窟

什麼人惡作劇！
是一張字條！
敲多坊孫達志
西南五里松林候
豈有此理！

呵呵，妳又讓人家捉弄了。
氣死人了！
忽然傳來一陣笑聲……
哈哈！哈哈！
這回絕不讓它跑了！
又沒人！

嬋兒悶悶而回。
他也非惡意，何必惱呢！
紙條上說，他把玉鸞帶往松林，我們去看看便知。
叫帳房算了帳。
謝謝！
出了店門，直奔郊外。明因一回頭，看見一隊人馬衝進城去，立刻催大家加快腳步。

他們選擇僻處，向西南奔去。
走了五、六里，果然有一座松林。

松林內有人大喊……
媽！我們在這裏！
啊！玉儀，玉嬋！
誰把妳們弄到這裏？
是一位小姐姐。

什麼小姐姐？
她的個子很小嘛！
妳們走的時候，怎不叫媽一聲？
我想叫，但喊不出來。
她叫我們在林子裏躲好，自己又去看你們，回來時，說要去找志敏……
志敏是誰呀？

阿彌陀佛！她一定聽見我們說，志敏走起來，連影子也沒有，分明說她比不上志敏。
所以她去找志敏爭口氣，這女孩一定很好強。
嘻嘻！我希望志敏打她一頓。
看她還敢不敢戲弄我。
剛才霸王莊的人都進賊了。
我們可以乘機直搗賊巢。

好！別耽擱了，走吧！
志強領頭。
問問去霸王莊的路。
請問霸王莊怎麼走？
這……不知道！

老伯，那條路通霸王莊？
不知道！
上霸王莊走那條路？
不知道！
怎麼搞的，都不知道？
看樣子，是知道而不肯說。
請問往霸王莊走那條路？
你問霸王莊作什麼？

這個，我也不大知道，你問別人看看。
又是白問……
難道沒有人肯說實話嗎？
一個愁眉苦臉的漢子走來。
請問大叔，往霸王莊走那條路？
啊！

你問霸王莊做什麼？
撒個謊！
找我叔叔。
你叔叔在霸王莊做什麼？
當教師。
我與你勢不兩立。
這傢伙怎麼了？

你怎麼動手打人？
這漢子一定有隱情。
志強，放手！
施主這樣憤怒，是什麼原因？
可以告訴我們嗎？
也許我們可以助你一臂之力。

我叫朱平山，我的妻子被霸王莊搶去了！
告訴我，霸王莊怎麼去，我們會救她出來的。
經朱平山指點，他們立即向霸王莊奔去。
志強和蟬兒腳程快，跑在前面，鳳英和秦方落在後面。

頓刻，已來到牆下。
過牆去！
那邊有燈光！

一股勁風自側面打來。
糟了！
好小子，敢在太歲爺頭上動土！
叫你知道我草上飛鄔靈的厲害！

別理他！
正中坐的一定是殷達。
廳內鬧哄哄地坐滿了人。

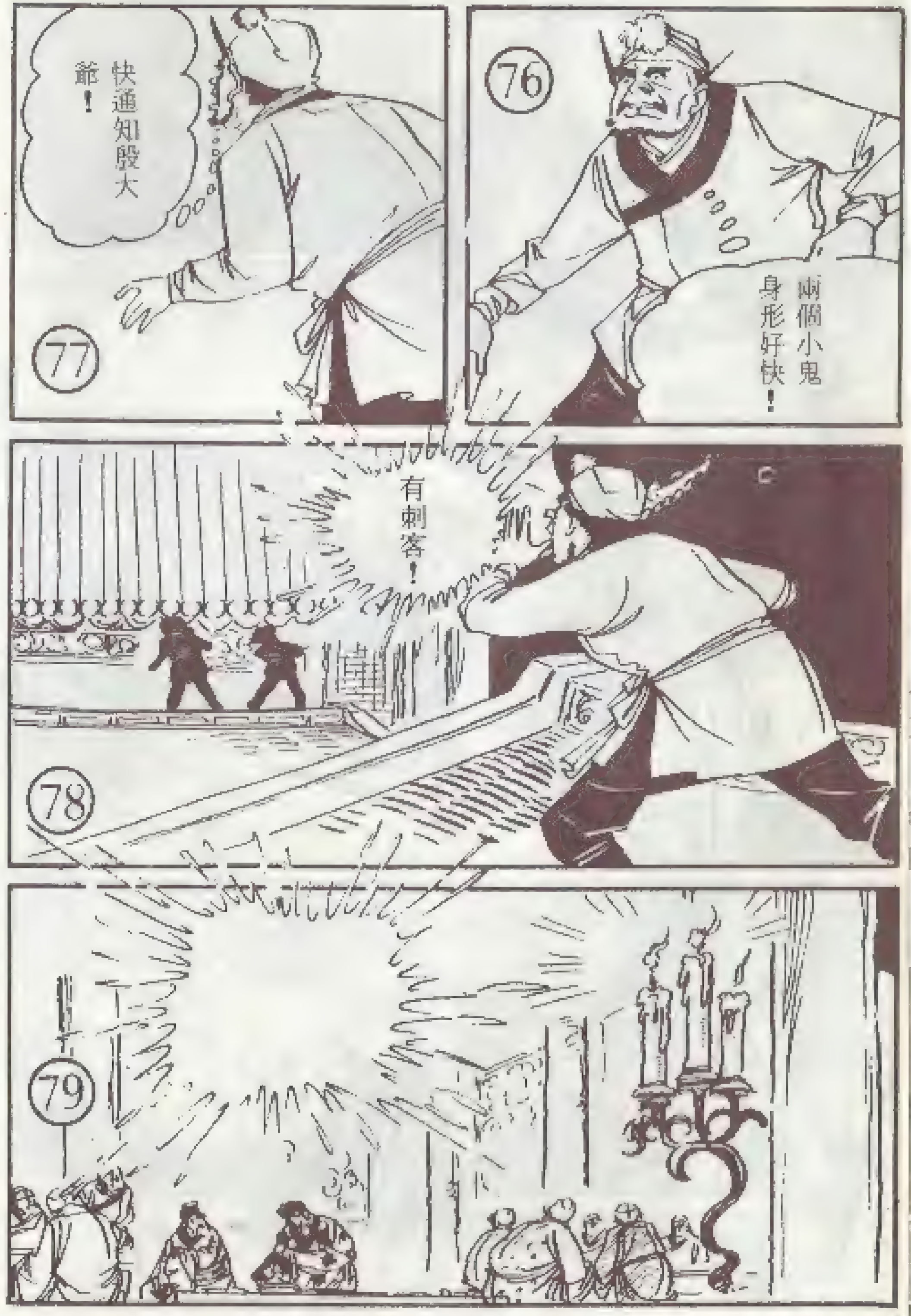

第四十一章 寅夜惡鬥

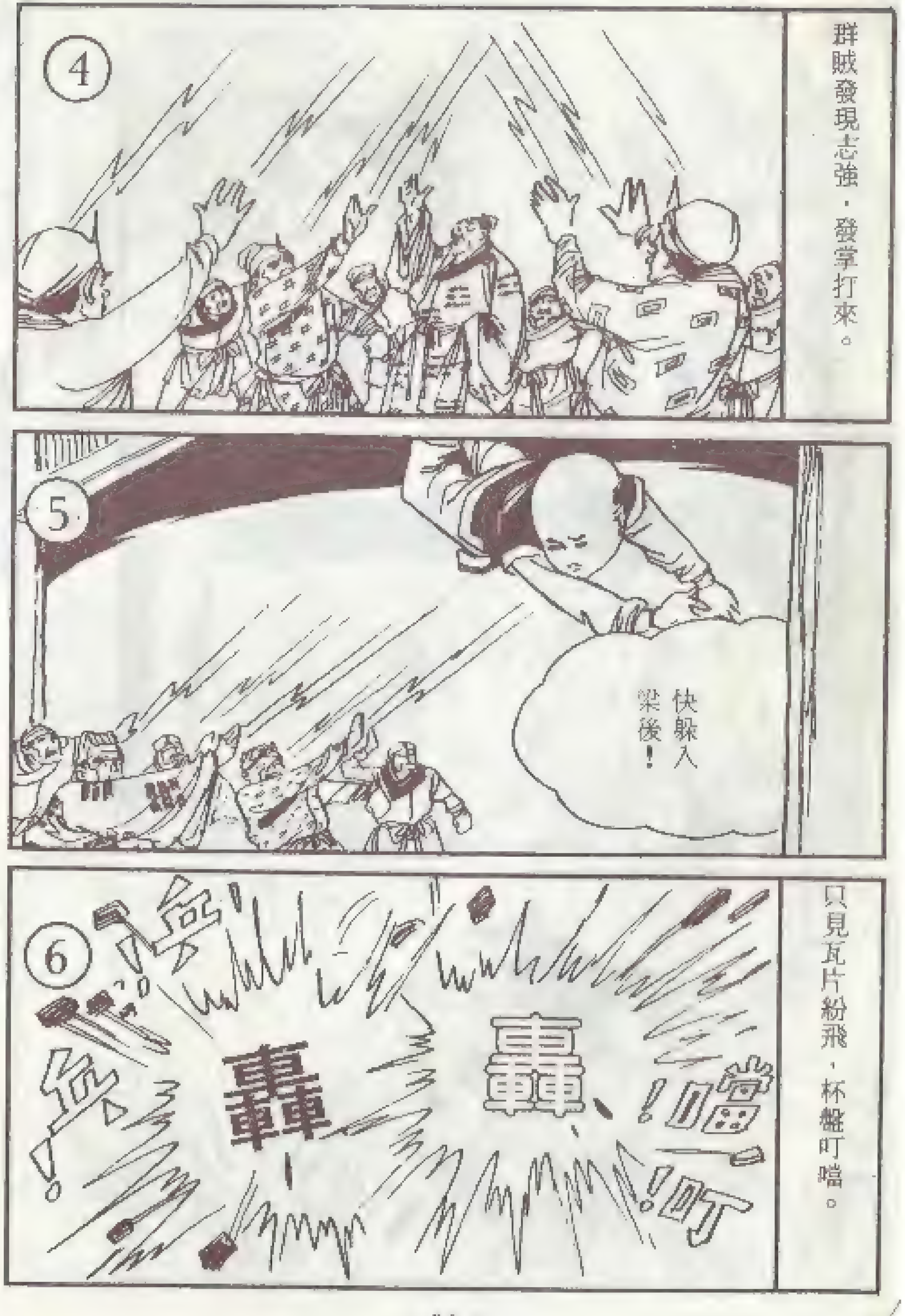
群賊發現志強，發掌打來。
快躲入梁後！
乒！
乓！
轟、
轟、
噹！
叮！
只見瓦片紛飛，杯盤叮噹。

志強一折腰，穿戶而出。
哈哈！
小子，別逃！
好！你們都上來吧！

蟬兒和草上飛交手了。
荒山八魔也趕了出來。
不知他們是什麼來路。

前院忽然傳來一聲嬌喝。
好傢伙！竟敢暗算！
哎呀！
糟糕！
有人倒下了！
快去前院！
唉唷！

20
什麼人？
21
正驚惶時，只見一團寒光當頭罩來。
22
快閃開！
23
好厲害！
亮出九龍棒！
24
原來是個野丫頭！

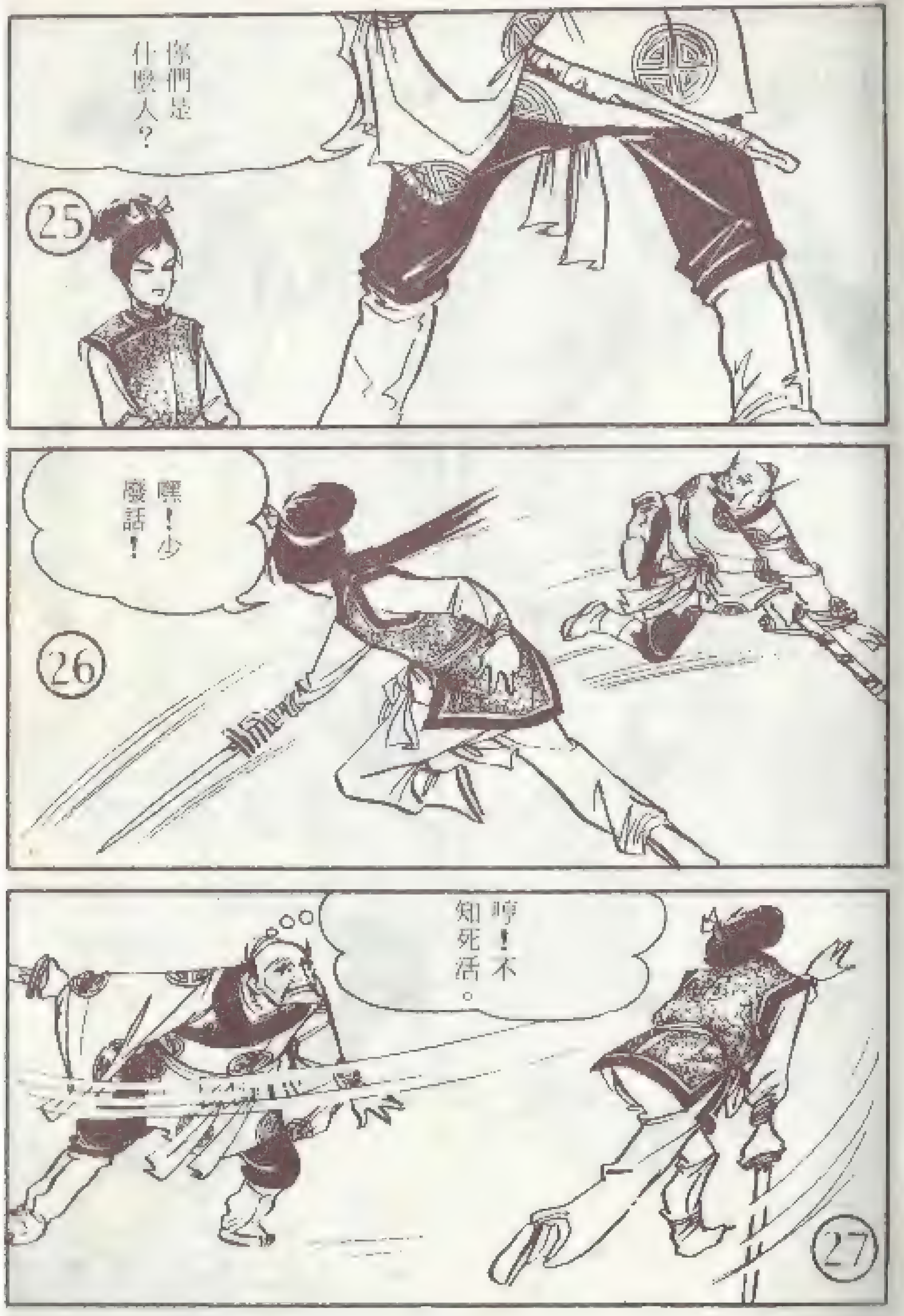

25
你們是什麼人？
26
嘿！少廢話！
27
哼！不知死活。

28
吃我一杖！
噹！
29
嚓！
噹！
30
啊！
31
！溜快
！逃別

32
著！
哇！
33
！劍一補再
34
好毒辣的丫頭
！吃我一掌！

35
啊！
36
我乾坤掌來了！
狗賊，你敢偷襲！
37
看招！
她的武器好鋒利！

38
看我空掌奪劍！
用雷霆劍法！
39
40
這樣不是辦法！
志強和三絕打起來。

露個破綻，讓他們來進攻！
小子露破綻了！
小子，你完了！
果然上當了！
哇！
去！

小子，跟你拼了！
來送死！

啊！
三個都結果了！
蟬兒那邊傳來一聲慘叫。
啊！

志強、蟬兒等人一舉殲殺五賊，使旁觀的一氣道人大吃一驚。
餘賊蜂擁而上。

暗器如羣蜂向蟬兒和志強射來。
哼！小把戲！
閃開！
提氣停在空中！
有本領，上來打吧！

啊！
這是怎麼玩的？
這是那門功夫啊？
要得！
別管那小鬼，先宰小丫頭！
來吧！
一聲吆喝，羣賊一齊奔向蟬兒。

不好！
快救蟬兒！
狗賊，看劍！
好厲害的小子！
我鬼王扇徐生來也！
好了得！

遇上強敵了！
嘿！
施展雷霆劍法！
這小子果然厲害！

他也會這套劍法！
住手！
怎麼了？
道爺？
什麼事？
你從那裏學來這套劍法？
從學的地方學來的。

你和戴文玉有什麼關係？
戴文玉？
你問她作什麼？
原來你和她同道，今天要你們的命！
可沒那麼容易！
上啊！

群賊分別圍住志強和蟑兒。
一氣道人也加入戰團。

後院忽然火光衝天。
乒乓！
乒乓！
糟糕！又來了一批。
先毀了他，再去救火。
不好！
嘿！

別慌，我來了！
隨聲撲來一股勁風。
粉面狼胡為首當其衝，被一掌打到半空中。
胡為自半空跌下來，已沒氣息了。

哈哈…原來是妳！
一氣道人，好久不見啊！
二十年舊帳，該還了吧！
原來你也是萬洋山的餘孽。
賊尼…看劍！

果然不錯！
不能大意。
她的功力更高了。

蟬兒那邊……
嗳！
一賊中劍倒下。
又有二人向蟬兒撲來。
志強以一敵四。

忽有一道白光衝進戰陣。
啊！
哇！
二賊倒地。
原來是秦寒竹加入戰團。
火光逼近，已可看出是一羣人執著火把，快速奔來。
霸王莊火光灼天。

火光中，有二人和群賊糾搏
其中一人似乎受了傷。
寒竹急衝往後院救援。
寒竹一去，賊人轉而撲向志強。
看劍！
噹！
啊！

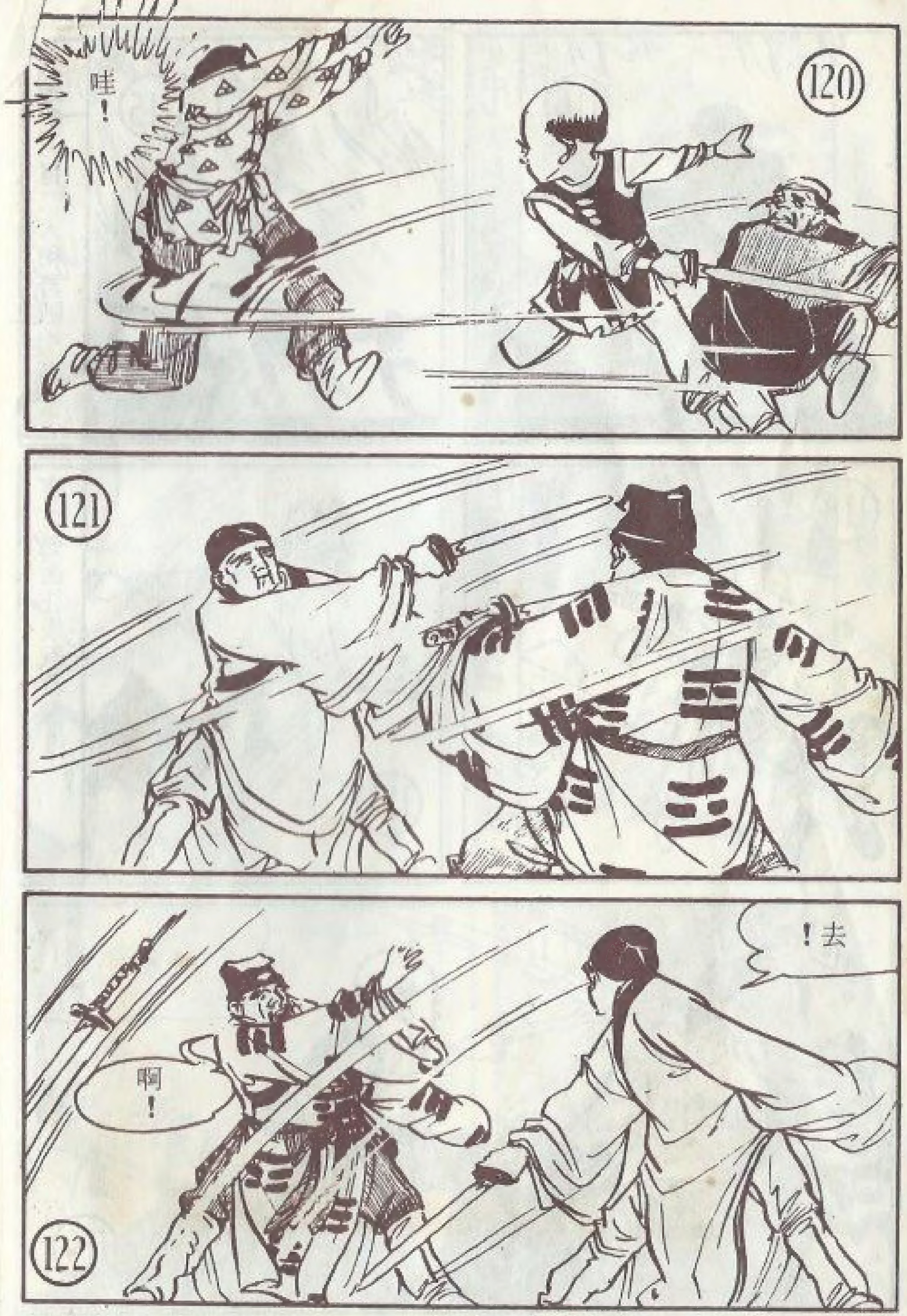
哇！
啊！
去！

別逃！
快逃！
且饒你一條狗命。
鬼王扇徐生仍然和志強打得難分難解。

…的
…畫世界

發行人 平鑫濤
出版者 皇冠漫畫雜誌社
主編 許少芬
設計部 吳璧人．鄭又菁．吳慧雯
社址 台北市敦化北路120巷50號
郵政信箱 台北市郵政第三三〇〇號信箱
電話 （〇二）七一六一八八八八

中華民國七十三年二月創刊
中華民國七十三年十二月二十七日出版 每周四出版
長期訂閱 全年52期新台幣[illegible]元半年26期新台幣680元
劃撥帳號 第〇〇一〇四二二六一九號皇冠出版社收
封面設計／游龍輝
圖片整理／李天賜

台北市立圖書館到期單

還書日期	還書日期
82.2.20	83.3.30
82.8.13	95.9.20
82.12.11	
83.2.27	
83.8.25	
83.9.04	
84.3.10	
86.9.13	

台北市立圖書館
0018661
0092

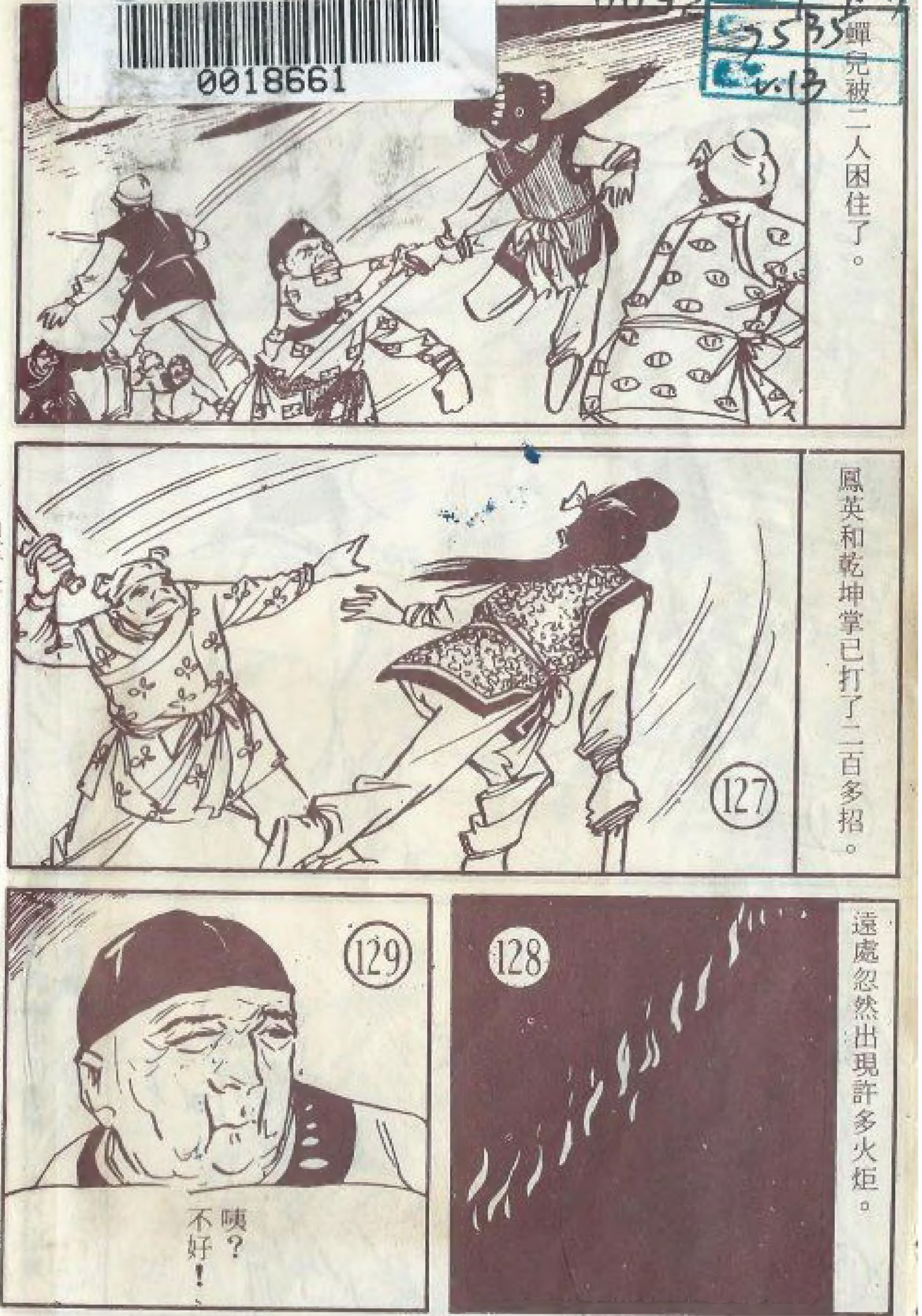

•眼看著霸王莊的援兵就要到了，明因能鬥能脫困嗎？請看下期。